



ESTIMACIONES AGRÍCOLAS

Informe semanal al
20 de octubre de 2016



ÍNDICE

- Temperaturas
- Precipitaciones
- Estado de las reservas hídricas
- Humedad y estado de los cultivos



TEMPERATURAS

Tal como se pronosticó la semana anterior, en el norte del país las temperaturas fueron ligeramente superiores a lo normal, mientras que en la Patagonia fueron ligeramente inferiores. Las bajas temperaturas quedaron restringidas a la Patagonia, en su sector oeste y sur. Las máximas superaron durante varios días consecutivos los 35°C en el norte de Cuyo y el noroeste argentino. En el noreste también se registraron máximas de entre 35 y 38°C.

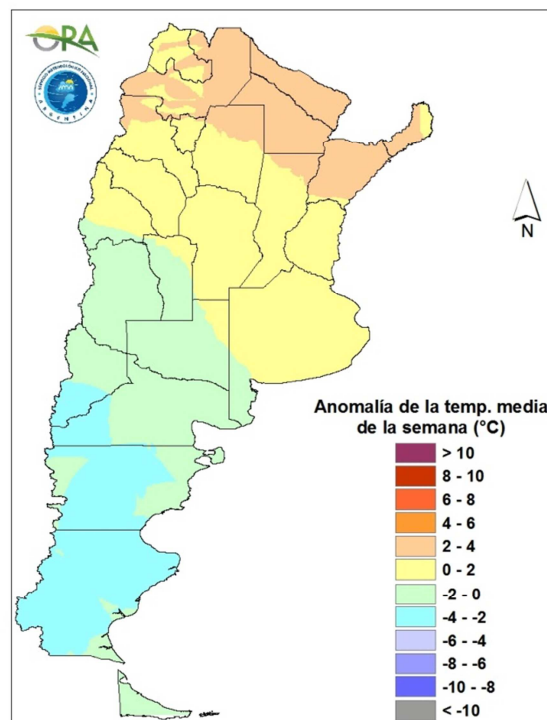

Anomalia de la temperatura media de la semana

El pronóstico indica que en el centro del país la temperatura sería ligeramente inferior a lo normal. Por el contrario, en el sur de la Patagonia el tiempo sería levemente más cálido que lo habitual. En la región pampeana y Cuyo el ambiente se mantendrá fresco hasta el sábado. A partir de ese día la temperatura irá lentamente en ascenso. En el norte del país se esperan temperaturas superiores a los 35°C a partir del sábado y por los siguientes tres a cuatro días.



PRECIPITACIONES

Fueron importantes en todo el Litoral. En gran parte de esta región las sumas semanales fueron de 150-200mm. En la región pampeana las lluvias más importantes fueron en el norte de Buenos Aires. En el resto de la región fueron menores, en especial en el sur y sudeste. A la vez, en el norte de la Patagonia también hubo lluvias que para la época son superiores a lo habitual. Adicionalmente, en el noreste del país y en la región pampeana hubo numerosos reportes de tormentas, con caída de granizo de variado tamaño. En Cuyo se reportaron lluvias, con un total de 10-50mm.

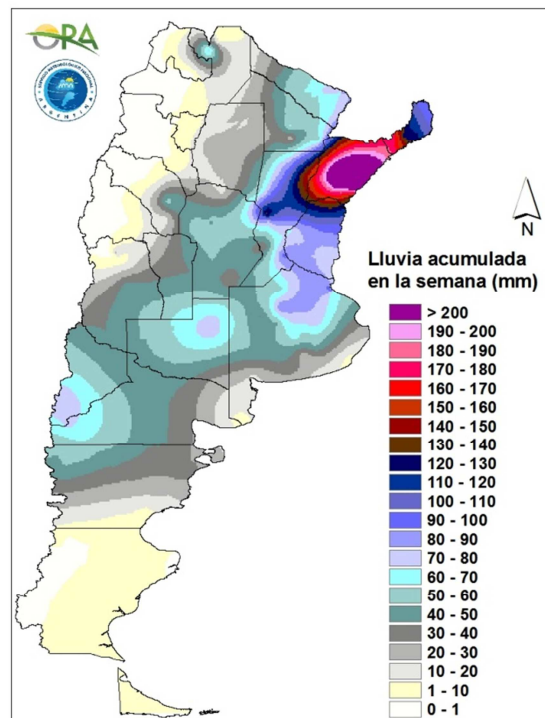

Precipitaciones acumuladas en la semana

Luego de las abundantes precipitaciones que se registraron se espera nuevamente otro período húmedo. Las lluvias abarcarían norte de Patagonia, centro y norte del país. En lo que queda de hoy, miércoles 19, y el jueves 20 se darían lluvias y tormentas en Cuyo, pampeana y el Litoral. Luego, vendría un mejoramiento generalizado. El domingo empezaría a inestabilizarse nuevamente en el norte de la Patagonia, sur de Cuyo y el Litoral. Posteriormente, entre lunes y miércoles se generalizarían las lluvias y tormentas en el norte de Patagonia, centro y norte del país.

ESTADO DE LAS RESERVAS HÍDRICAS

Las precipitaciones generaron mejoras en gran parte del área bajo monitoreo. Toda la región pampeana muestra condiciones hídricas adecuadas, excepto en Córdoba donde persisten los suelos con agua escasa, y el sur de Buenos Aires. En el noreste y el Litoral las reservas pasaron de escasas a regulares o adecuadas en unos 10 días. En parte de Corrientes podría haber algunos excesos luego de varios días de lluvias excesivas. El noroeste persiste con condiciones secas.

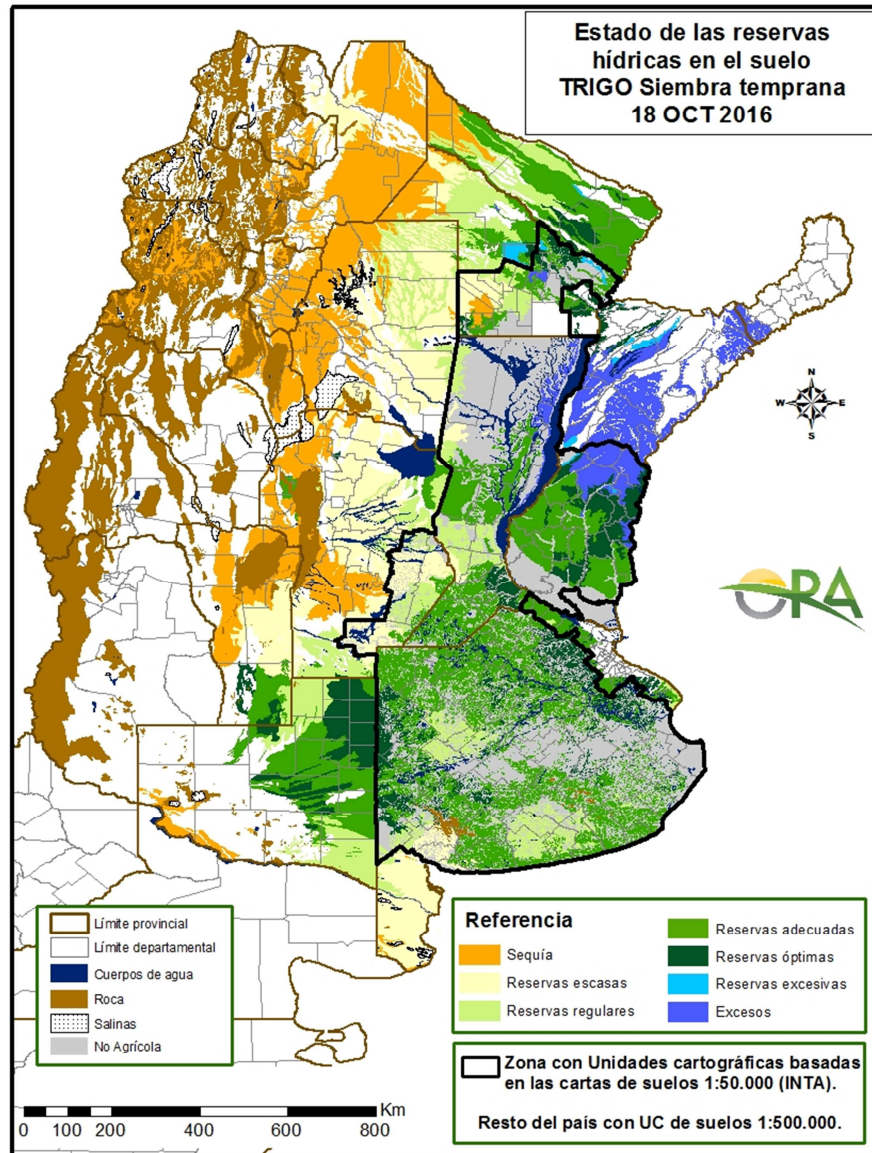

Mapa de reservas hídricas hecho a partir de datos meteorológicos del SMN y del INTA e información de suelos del INTA.



EVOLUCIÓN DE LA SUPERFICIE SEMBRADA Y COSECHADA

AVANCE DE LA SIEMBRA DE ARROZ

CAMPAÑA: 2016/2017 (*)

DELEGACION	TIPO	AREA A SEMBRAR Ha	15/09 %	22/09 %	29/09 %	06/10 %	13/10 %	20/10 %	AREA SEMBRADA Ha
CORRIENTES	LA LF M	5.470 85.600			10	20	35	40	- 34.240 -
T. CORRIENTES		91.070	-	-	9	19	33	38	34.240
CHACO	LA LF M	6.000							- - -
T. CHACO		6.000	-	-	-	-	-	-	-
PARANA	LA LF M	3.000 29.800		5	12	28	57	58	- 17.284 -
T. PARANA		32.800	-	5	10	25	51	53	17.284
R. DEL TALA	LA LF M	4.500 34.000		2	11	15	19	36	1.600 11.475 -
T. R.DEL TALA		38.500	-	2	10	14	29	34	13.075
T. ENTRE RIOS		71.300	-	3	10	19	39	43	30.359
FORMOSA	LA LF M	8.300 -							- - -
T. FORMOSA		8.300	-	-	-	-	-	-	-
AVELLANEDA	LA LF M	1.000 18.000		10	20	35	60	70	700 11.700 -
T. AVELLANEDA		19.000	-	9	19	40	55	65	12.400
RAFAELA	LA LF M	150 13.100	30	45	50	50	55	60	- 7.860 -
T. RAFAELA		13.250	30	44	49	49	54	59	7.860
T. SANTA FE		32.250	12	24	31	44	55	63	20.260
TOTAL PAIS	LA LF M	14.120 194.800 -	- 2 -	- 5 -	13 13 -	5 23 -	10 38 -	16 42 -	2.300 82.559 -
TOTAL PAIS	16/17 15/16	208.920 214.570	2 4	5 14	13 27	21 43	36 62	41 72	84.859

(*) Cifras Provisorias

Las AREAS están expresadas en hectáreas.

ESTIMACIONES AGRICOLAS

Ministerio de AGROINDUSTRIA



AVANCE DE LA SIEMBRA DE GIRASOL									
CAMPAÑA: 2016/2017 (*)									
DELEGACION		AREA A SEMBRAR Has	15/09 %	22/09 %	29/09 %	06/10 %	13/10 %	20/10 %	AREA SEMBRADA Has
Bahía Blanca		3.500	-	-	-	-	-	-	-
Bolívar		40.000	-	-	-	-	27	47	18.900
Bragado		7.400	-	-	30	47	50	50	3.700
Gral. Madariaga		70.000	-	-	-	-	-	-	-
Junín		2.000	-	-	-	-	-	-	-
La Plata		4.800	-	-	-	-	-	-	-
Lincoln		10.800	-	-	-	-	12	13	1.400
Pehuajó		100.000	-	-	-	-	12	12	12.000
Pergamino		250	-	-	-	-	-	-	-
Pigüé		72.000	-	-	-	-	-	-	-
Salliqueló		170.000	-	-	-	6	10	12	20.400
Tandil		182.000	-	-	-	-	-	-	-
T.Arroyos		135.600	-	-	-	-	3	8	11.110
25 de Mayo		15.500	-	-	-	-	-	-	-
BUENOS AIRES	16/17	813.850	0	0	0	2	6	8	67.510
	15/16	745.540	0	0	0	0	1	5	-
Laboulaye		7.000	-	-	-	-	-	-	-
M. Juárez		1.400	-	-	-	-	-	100	1.400
Río Cuarto		3.270	-	-	-	-	57	57	1.850
S. Francisco		2.000	-	-	-	-	-	100	2.000
Villa María		-	-	-	-	-	-	-	-
CORDOBA	16/17	13.670	0	0	0	0	14	38	5.250
	15/16	20.070	0	0	4	5	6	17	-
Paraná		3.500	75	100	100	100	100	100	3.500
R. del Tala		545	6	53	53	53	82	100	550
ENTRE RIOS	16/17	4.045	66	94	94	94	98	100	4.050
	15/16	2.800	79	100	100	100	100	100	-
General Pico		75.500	-	-	-	-	-	-	-
Santa Rosa		132.000	-	-	-	-	1	2	2.200
LA PAMPA	16/17	207.500	0	0	0	0	1	1	2.200
	15/16	230.000	0	0	0	0	0	0	-
Avellaneda		120.000	98	100	100	100	100	100	120.000
C. de Gómez		11.000	60	65	70	72	75	93	10.200
Casilda		-	-	-	-	-	-	-	-
Rafaela		55.000	93	96	100	100	100	100	55.000
V. Tuerto		600	-	-	-	-	-	-	-
SANTA FE	16/17	186.600	94	96	98	98	98	99	185.200
	15/16	116.950	97	97	97	97	97	99	-
CATAMARCA		-	-	-	-	-	-	-	-
CORRIENTES		-	-	-	-	-	-	-	-
Pcia. R. S. PEÑA (CHACO)		170.400	94	99	100	100	100	100	170.400
Charata (CHACO)		203.000	94	100	100	100	100	100	203.000
FORMOSA		2.500	90	100	100	100	100	100	2.500
JUJUY		-	-	-	-	-	-	-	-
MISIONES		-	-	-	-	-	-	-	-
SALTA		-	-	-	-	-	-	-	-
SAN LUIS		9.500	-	-	1	2	27	48	4.510
S. del ESTERO		-	-	-	-	-	-	-	-
Quimilí (S. del ESTERO)		6.500	-	78	82	100	100	100	6.500
TUCUMAN		-	-	-	-	-	-	-	-
TOTAL PAIS	16/17	1.617.565	33	35	35	36	39	40	651.120
	15/16	1.435.147	20	21	22	22	22	25	-

(*) Cifras Provisorias

Las AREAS están expresadas en hectáreas.

ESTIMACIONES AGRICOLAS

Ministerio de Agroindustria



ESTADO DE LOS CULTIVOS
Y HUMEDAD DEL SUELO

HUMEDAD Y ESTADO DE LOS CULTIVOS

Desde el 14/10/16 hasta el 20/10/16

PROVINCIA	DELEGACION	TRIGO (pan)									Humedad
		Estadio Fenológico (*)					Estado General				
		E	C	F	L	M	MB	B	R	M	
BUENOS AIRES	BAHIA BLANCA	-	100	-	-	-	-	100	-	-	A
	BOLIVAR	-	100	-	-	-	-	100	-	-	A
	BRAGADO	-	80	20	-	-	-	100	-	-	A
	GENERAL MADARIAGA	-	100	-	-	-	-	100	-	-	A
	JUNIN	-	50	50	-	-	-	100	-	-	A
	LA PLATA	-	100	-	-	-	70	30	-	-	A
	LINCOLN	-	67	33	-	-	-	100	-	-	E/A
	PEHUAJO	-	100	-	-	-	50	50	-	-	A
	PERGAMINO	-	14	86	-	-	-	100	-	-	A
	PIGÜE	-	100	-	-	-	-	100	-	-	A
	SALLIQUELO	-	100	-	-	-	-	100	-	-	A
	TANDIL	-	100	-	-	-	-	100	-	-	R/A
TRES ARROYOS	-	-	-	-	-	-	-	-	-	A	
25 DE MAYO	-	-	-	100	-	-	100	-	-	A	
CORDOBA	LABOULAYE	-	54	46	-	-	4	87	9	-	E/A
	MARCOS JUAREZ	-	-	5	95	-	12	83	5	-	A
	RIO CUARTO	-	19	79	1	-	-	100	0	-	A
	SAN FRANCISCO	-	-	35	65	0	65	32	2	-	A/R
	VILLA MARIA	-	4	75	21	-	-	100	-	-	A
ENTRE RIOS	PARANA	-	-	-	100	-	17	83	-	-	A
	ROSARIO DEL TALA	-	30	66	4	-	10	77	9	4	A
LA PAMPA	GENERAL PICO	-	100	-	-	-	-	100	-	-	E
	SANTA ROSA	-	100	-	-	-	-	73	-	-	A
SANTA FE	AVELLANEDA	-	-	29	50	20	-	82	18	-	A/R
	CASILDA	-	-	80	20	-	21	69	10	-	A/E
	CAÑADA de GOMEZ	-	-	77	23	-	30	33	20	10	A
	RAFAELA	-	-	-	100	-	-	82	18	-	A
	VENADO TUERTO	-	-	90	10	-	-	100	-	-	E/A
CATAMARCA	CATAMARCA	-	-	-	30	70	-	69	31	-	PS
CORRIENTES	CORRIENTES	-	-	-	-	-	-	-	-	-	-
CHACO	CHARATA	-	-	-	74	26	23	44	33	-	R/A
	Pcia. ROQUE SAENZ PEÑA	-	-	17	67	16	32	50	18	-	A/R
FORMOSA	FORMOSA	-	-	-	-	-	-	-	-	-	-
JUJUY	JUJUY	-	-	-	99	1	-	100	-	-	A
MISIONES	POSADAS	-	-	-	-	-	-	-	-	-	-
SALTA	SALTA	-	-	-	95	5	-	87	13	-	A/R
SAN LUIS	SAN LUIS	-	79	21	-	-	-	100	-	-	A
SANTIAGO DEL ESTERO	SANTIAGO DEL ESTERO	-	-	-	3	97	-	99	2	-	A/R
	QUIMILI	-	-	-	100	-	-	73	24	2	A/R
TUCUMAN	TUCUMAN	-	-	-	30	70	-	62	38	-	R/PS

Las cifras expresan porcentaje de la superficie del área sembrada.

Estado general: MB: Muy Bueno, B: Bueno, R: Regular, M: Malo.

Humedad: A: Adecuada, R: Regular, E: Exceso, I: Inundación, PS: Principio de Sequía, S: Sequía.

Estadio Fenológico: E: Emergencia; C: Crecimiento; F: Floración; L: Llenado; M: Madurez

(*) La sumatoria puede ser inferior a 100, correspondiendo la diferencia a siembras aún sin emerger.